

Agenzia delle Entrate
CATASTO FABBRICATI
Ufficio Provinciale di
Belluno

ELABORATO PLANIMETRICO
Compilato da:
Murer Massimo
Iscritto all'albo:
Periti Edili
Prov. Belluno N. 1547

Comune di Selva Di Cadore Protocollo n. BL0072421 del 08/11/2016
Sezione: Foglio: 14 Particella: 391 Tipo Mappale n. 70493 del 28/10/2016

Dimostrazione grafica dei subalterni Scala 1 : 200

ALLEGATO "0"
REP. 92.498
PAC. 21329

AREA SCOPERTA

PIANO TERRA

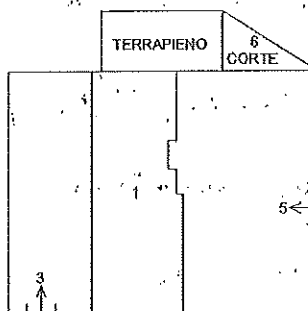
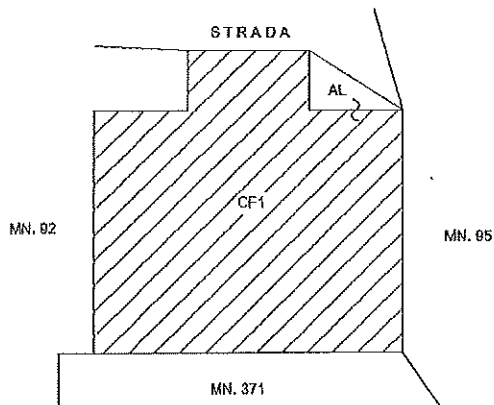

PIANO PRIMO

PIANO SECONDO

PIANO TERZO

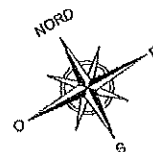
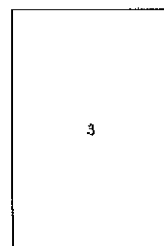
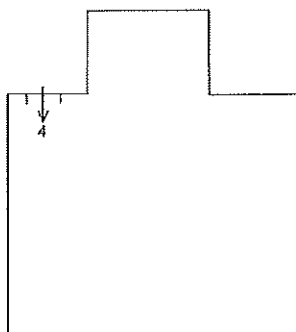
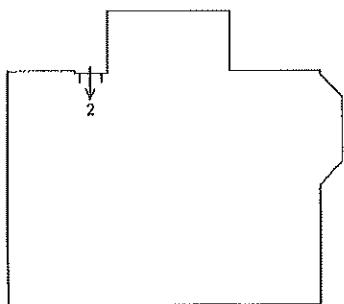

Ultima planimetria in atti

Agenzia delle Entrate
CATASTO FABBRICATI
Ufficio Provinciale di
Belluno

Dichiarazione protocollo n. BL0072420 del 08/11/2016

Planimetria di u.i.u. in Comune di Selva Di Cadore

Via Costa

civ. 5

Identificativi Catastali:

Sezione:

Foglio: 14

Particella: 391

Subalterno: 4

Compilata da:
Murer Massimo

Iscritto all'albo:
Periti Edili

Prov. Belluno

N. 1547

Scheda n. 1

Scala 1:200

ALLEGATO "H"

REP. 92498

RAC. 21.329

PIANO SECONDO

H.m. = 2,21 ml

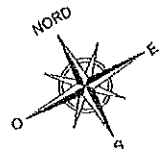
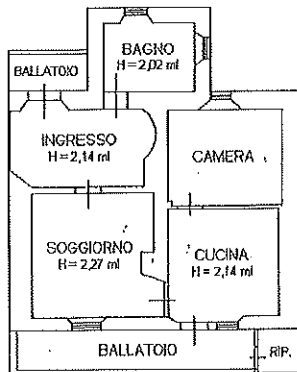

Ultima planimetria in atti

Agenzia delle Entrate
CATASTO FABBRICATI
Ufficio Provinciale di
Belluno

Dichiarazione protocollo n. BL0072420 del 08/11/2016

Planimetria di u.i.u. in Comune di Selva Di Cadore

Via Costa

div. 5

Identificativi Catastali:

Sezione:

Foglio: 14

Particella: 391

Subalterno: 2

Compilata da:
Murer Massimo

Iscritto all'albo:
Periti Edili

Prov. Belluno

N. 1547

Scheda n. 1

Scala 1:200

ALLEGATO "G"

REP. 92498

D.C. 21.329

PIANO PRIMO

H.m. = 2,20 ml

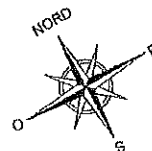
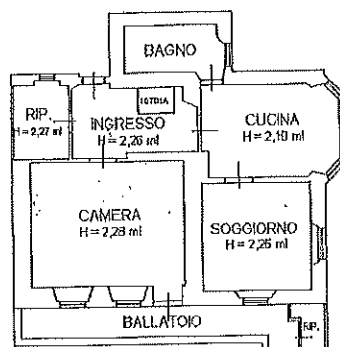

Ultima planimetria in atti

Data: 19/04/2024 - n. T36792 - Richiedente: RLNRGR61A01F912H

Totale schede: 1 - Formato di acquisizione: A4(210x297) - Formato stampa richiesto: A4(210x297)

Catasto dei Fabbricati - Situazione al 19/04/2024 - Comune di SELVA DI CADORE(1592) - < Foglio 14 - Particella 391 - Subalterno 2 >
VIA COSTA n. 5 Piano 1

Agenzia delle Entrate
CATASTO FABBRICATI
Ufficio Provinciale di
Belluno

Dichiarazione protocollo n. BL0072420 del 08/11/2016

Planimetria di u.i.u. in Comune di Selva Di Cadore

Via Costa

civ. 5

Identificativi Catastali:

Sezione:

Foglio: 14

Particella: 391

Subalterno: 1

Compilata da:
Murer Massimo

Iscritto all'albo:
Peniti Edili

Prov. Belluno

N. 1547

Scheda n. 1

Scala 1:200

ALLEGATO "I"

REP. 92498

PAC. 21329

PIANO TERRA

H = 2,48 ml

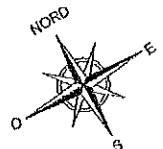
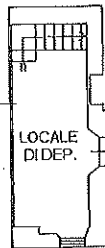

Ultima planimetria in atti

Data: 19/04/2024 - n. T36791 - Richiedente: RLNRGR61A01F912H

Totale schede: 1 - Formato di acquisizione: A4(210x297) - Formato stampa richiesto: A4(210x297)

Catasto dei Fabbricati - Situazione al 19/04/2024 - Comune di SELVA DI CADORE(1992) - < Foglio 14 - Particella 391 - Subalterno 1 >
VIA COSTA n. 5 Piano I

Agenzia delle Entrate
CATASTO FABBRICATI
Ufficio Provinciale di
Belluno

Dichiarazione protocollo n. BL0072420 del 08/11/2016

Planimetria di u.i.u. in Comune di Selva Di Cadore

Via Costa

civ. 5

Identificativi Catastali:

Sezione:

Foglio: 14

Particella: 391

Subalterno: 3

Compilata da:
Murer Massimo

Isritto all'albo:
Periti Edili

Prov. Belluno

N. 1547

Scheda n. 1

Scala 1:200

ALLEGATO "L"

REP. 92498

RAC. 21.329

PIANO TERRA

H.m. = 2,62 ml

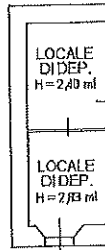

PIANO TERZO

H.m. = 1,50 ml

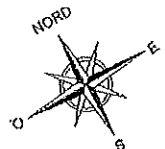

Ultima planimetria in atti

Data: 19/04/2024 - n. T36793 - Richiedente: RLNRGR61A01F912H

Totale schede: 1 - Formato di acquisizione: A4(210x297) - Formato stampa richiesto: A4(210x297)

Catasto dei Fabbricati - Situazione al 19/04/2024 - Comune di SELVA DI CADORE(1592) - < Foglio 14 - Particella 391 - Subalterno 3 >
VIA COSTA n. 5 Piano T-3

Agenzia delle Entrate
CATASTO FABBRICATI
Ufficio Provinciale di
Belluno

Dichiarazione protocollo n. BL0072421 del 08/11/2016

Planimetria di u.i.u. in Comune di Selva Di Cadore

Via Costa

civ. 5

Identificativi Catastali:

Sezione:

Foglio: 14

Particella: 391

Subalterno: 5

Compilata da:

Murer Massimo

Iscritto all'albo:

Periti Edili

Prov. Belluno

N. 1547

Scheda n. 1

Scala 1:200

ALLEGATO "M"
REP. 92.498
PAC. 21.329

PIANO TERRA
H = 2,21 ml

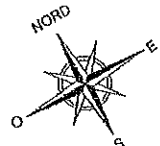
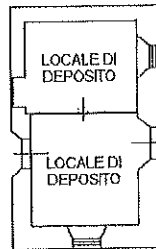

Ultima planimetria in atti

Data: 19/04/2024 - n. T36701 - Richiedente: RLNRGR61A01F912H

Totale schede: 1 - Formato di acquisizione: A4(210x297) - Formato stampa richiesto: A4(210x297)

Catasto dei Fabbricati - Situazione al 19/04/2024 - Comune di SELVA DI CADORE(1992) - < Foglio 14 - Particella 391 - Subalterno 5 >
VIA COSTA n. 5 Piano I

**Agenzia del Territorio
CATASTO FABBRICATI
Ufficio Provinciale di
Belluno**

Dichiarazione protocollo n. BL0134544 del 03/09/2008

Planimetria di u.i.u. in Comune di Selva Di Cadore

Via Costa

civ.

Identificativi Catastali:

Sezione:
Foglio: 14
Particella: 371
Subalterno:

Compilata da:
Murer Massimo

Iscritto all'albo:
Periti Edili

Prov. Belluno

N. 1547

Scheda n. 1

Scala 1:200

ALLEGATO "F"
REP. 92.498
RAC. 21.320

PIANO TERRA
H. = 2,36 ml.

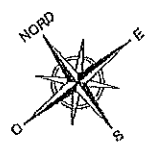
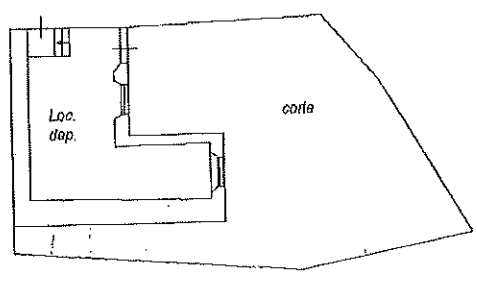

Ultima planimetria in atti

Catasto dei Fabbricati - Situazione al 19/04/2024 - Comune di SELVA DI CADORE(1592) - < Foglio 14 - Particella 371 - Subalterno >
VIA COSTA Piano I